

## IMPIANTO PER SALDATURA AUTOMATICA DI TRALICCI



**MAGAZZENO TONDI E GRECHE**



**POSTAZIONE INGRESSO E CARICATORE**

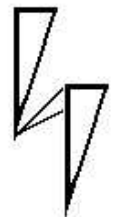

## POSTAZIONE DI SALDATURA ROBOTIZZATA

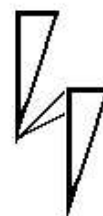

**POSTAZIONE E VIA  
RULLI D'USCITA**

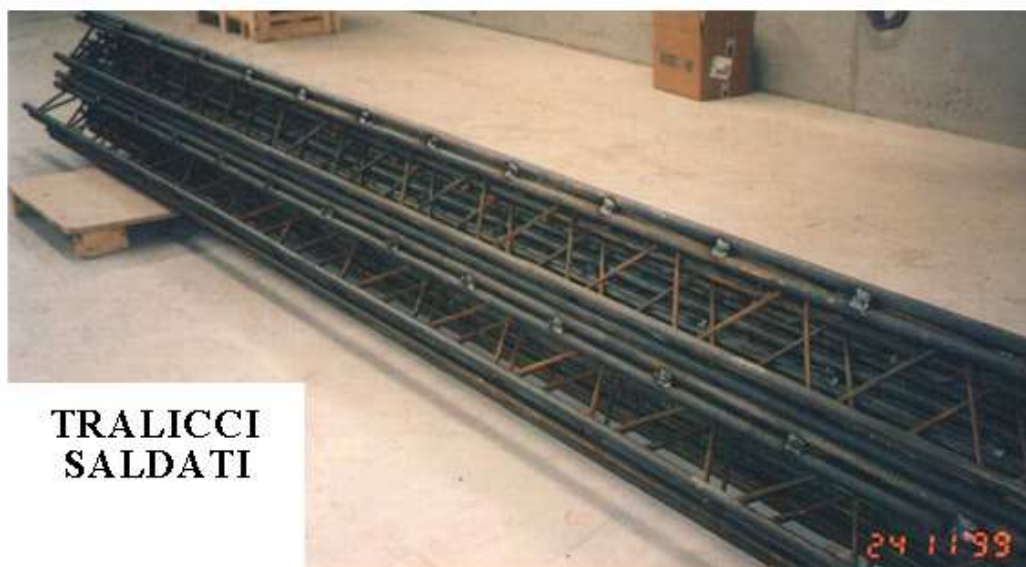

**TRALICCI  
SALDATI**